RELATIONS DEPARTMENT
RESEARCH LIBRARY

صحيفه يوميه تصدر عن
الشركة العربية للطبع والنشر بمكة المكرمة
رئيس التحرير المسئول
فؤاد شاكر

البلاد السعودية
صحيفة الشعب العربي السعودي

العدد ٢٢٣٦ السنة العشرون
الثلاثاء ١٤ محرم سنة ١٣٧٦
٢١ اغسطس سنة ١٩٥٦
٢٩ الأسد سنة ١٣٣٤

قريباً :
البنك الأهلي التجاري السعودي بالجديدة
مركزه الرئيسي ، جدة
يقوم بكافة الأعمال المصرفية
فتح الحسابات الجارية . فتح الاعتمادات المستندية
إصدار الشيكات والحوالات . بيعاً وشراءً
تحصيل أوراق التحصيل والكمبيالات ، قبول الودائع ، تمويل أعمال المقاولات ... الخ ...
مؤسسة عربية إسلامية

لديمقراطية العربية الحقة تتجسم في شخصية الملك العربي

الملك سعود

اذاع راديو مكة المكرمة ما يلي :

في امريكا الجنوبية اكثر من نصف مليون عربي قوي هاجروا اليها منذ سنين يحملون معهم الى تلك الدنيا الجديدة العزم والكدح والطموح والعزة والأمل وانتشرت هذه الألوف تحت كل نجم من سماء تلك الديار العظيمة في جاليات عربية يتماسك بعضها ببعض في ذلك الخضم البشري الزاخر بالألوان والعادات والتقاليد ينشرون بين الناس امجاد امتها العربية وعزتها وآمالها وكفاحها

وتعد الجالية العربية في بيونس آيرس عاصمة الارجنتين من انشط الجوالي العربية في تعلقها بالوطن العربي الأم وفي كفاحها في كل ما فيه رفعة الأمة العربية بأسرها

ولهذه الجوالي العربية كما هو معلوم صحافة عربية قوية وصحافة محلية بلغة كل بلاد يحلون بها ويقيمون فيها وبواسطة الصحافة والنوادي والجمعيات المختلفة يقوم العرب هناك بتعريف امريكا بشئون الأمة العربية ومراحل كفاحها في سبيل وحدتها المنتظرة وآمالها المشتركة

وجريدة العالم العربي واحدة من هذه الصحف العربية القومية يرتفع فيها صوت المجاهد العربي الكبير الاستاذ عبد اللطيف الخشن وهو صاحب الجريدة في كل ملمة او حادث يعرف الناس هناك على ما يجري في دنيا العرب على خير ما يمكن ان تنقل الحقيقة ولوائح الصدق وفي عدد جريدته الأخير وبعنوان

(السنة الخلق اقلام الحق)

الديموقراطية العربية الحقة تتجسم في شخصية الملك العربي الملك سعود)

كتب الاستاذ الخشن المقال الآتي :

لقد اعتاد الملوك في الشرق والغرب أن يتركوا للحكومة الشئون الهامة التي تتعلق بمستقبل المملكة وهم يكتفون بالجلوس على عروشهم يرقعون هذا الاتفاق وذلك المعاهدة ويرفضون هذا الميثاق ، وهذا ما يسمونه في العرف الديبلوماسي ديموقراطية

ولكن الملك سعود منذ اعتلائه العرش اعتبر نفسه واحداً من الرعية وذهب بديموقراطيته العربية الى ابعد حد من حدود التساهل والوداعة وهذه الانطباعات التي ظهرت في جميع اعماله كان مصدرها الفطرة وطابعها الذي لم يتغير في نفس الملك العربي الذي ارتاد الشرق والغرب وهو يحمله رمزاً من رموز الشرف والصدق والعدالة . لم يعد الملك سعود ملك المملكة العربية السعوديه فحسب بل هو ملك العروبة هذه العروبة التي من الله عليها بالمناضلين عن حياضها والذائدين عن كيانها لم يترك الملك سعود عاصمة بلاده مرة لزيارة رسمية وغير رسمية الا لصالح شعبه والعرب كافة .

لم ينكب بلد عربي الا مسح الملك العربي دموع منكوبيه بما يجود به يده المبسوطة على المنكوبين لم يستعمل الملك سعود ما أغدقه الله عليه من النعم من ريع البترول للنكاية والوشاية وبذل المال ضد خصم له لاعتباره جميع العرب ملوكا وامراء خاصة وعامة اخوانه له ما لهم وعليه ما عليهم

ليست الديموقراطيه بالقول والدعاوة والخطب الرنانة والتصريحات السياسية بل بالعمل كما يعمل هذا المصلح الكبير الذي لايهمه من دنياه وملكه الا ربط هذه المملكة الفتيه باخواتها بالعقيدة الصحيحة بالجهاد السلمي ؛ بالعمل المثمر بتعزيز كلمة العرب واعادة مجدهم الغابر المرده وتطهير الاقطار العربيه كافة من درن الاستعمار .

بالأمس القريب نكبت طرابلس بطوفان نهر ابو علي في لبنان فنكبت فريقا لا يستهان به من سكانه فما كان من الملك سعود الا أن ابرق فورا لسفيره في بيروت ليقدم نصف مليون ليرة

وفي نكبة لبنان في الزلزال الاخير افادتنا الانباء انه تبرع بمليون ريال سعودي للمنكوبين وهكذا تبقى يدا الملك العربي مبسوطتين كما خلقها الله للسيف وللضيف ولغدرات الزمان باذلا نفسه وماله وجهوده كلها في سبيل مجد العرب وسيادة العرب

واذا كان هناك جماعة لا يزالون يعتبرون هذا الجهاد المتواصل ، وهذا السخاء ، وهذه الاتصالات بين زعماء وحكام وامراء وملوك العرب لاعادة مجدهم الضائع والقضاء على الاستعمار اذ كان هذا كله وراء ضعيفو الايمان قليلا ولا شيء لم يبق امام الملك العربي الا ان يقول مع الشاعر

تريد على مكارمنا دليلا
هل احتاج النهار الى دليل

وختاما اننا نقدم بوب العروبة التي تبوأ الملك العربي على هيكلها المقدس ما تقدم من ذكرها وما تأخر لولا موقف الملك سعود الاخير الذي جابه به باطل انجلترا وتعنت امريكا وقال لها تجاه موقفها من اليهود ، مكانك تحمدي او تستريحي ، ولولا صلابة عود اخيه بالعقيدة والجهاد السيد الرئيس جمال عبد الناصر لما غيروا السياسة الأمريكية وطمعها ولجرفت اليهودية في امريكا لصالحها ساسة امريكا جرفا بل لولا هذا الموقف الذي وقفه الملك العربي وشقيقه الجمال لما تجرأ ايزنهاور ان يقول ان تقديم سلاح لاسرائيل لايضمن السلام في الشرق الأوسط ولما قال عن جمال عبدالناصر انه مصيب في سياسته حتى اغضب حليفته انجلترا .

مشروع جديد

لحل أزمة قنال السويس يقدمه دالاس مساء أمس

الى مؤتمر لندن

لندن - مؤتمر قناة السويس في مساء ١٤-١-١٣٧٦

قدم مساء امس الى مؤتمر لندن مستر جان فوستر دالس مشروعاً جديداً لحل أزمة قناة السويس ويرمي المشروع الى تشكيل مجلس يشرف مع هيئة ادارة قناة السويس المصرية القائمة الآن على تسيير الملاحة . على ان تمنح الحكومة المصرية هذا المجلس الحقوق القانونية التي تسوغ له الاشراف

مشروع مضاد !

وسبق ان قدم المستر كريشنامينون مشروعاً مضاداً للمشروع الذي سبق ان قدمه مستر دالس الى مؤتمر لندن في اول يوم من افتتاحه وهو المشروع ذي الأربع النقاط ..

اما مشروع مستر مينون فيهدف الى ان تتولى ادارة الملاحة في قنال السويس ادارة مصرية صميمة على ان تقدم لهيئة الأمم المتحدة بيانا سنويا باعمالها

* * *

هذا ومازال مؤتمر لندن منعقداً حتى مثول الجريدة للطبع لمناقشة مشروع دالاس الجديد ومشروع كرشنامينون رئيس وفد الهند الى مؤتمر لندن .

تصريح خطير

أول تصريح لمندوب مصر المراقب في مؤتمر لندن

اننا نوافق على الخطوط الرئيسية في خطاب شيبيلوف

صرح أمس السيد على صبرى مدير مكتب الرئيس جمال عبد الناصر للشؤن السياسية بان مصر تعتبر الاعتداء على حرية الملاحة في القناة عملا عدوانيا تعاقب عليه الامم المتحدة .

حديث الى اليونايتدبرس

واعلن السيد على صبرى في حديث له مع وكالة يونايتدبرس في لندن مساء أمس مؤكدا رفض مصر لمشروع الغرب الذي تقدم به مستر جون فوستر دالس وزير الخارجية الامريكية لوضع القناة تحت اشراف دولي كما نشرنا يوم امس .

دولة داخل دولة

وقال السيد على صبرى انه يوافق على الخطوط العريضة التي وردت في خطاب شيلوف وزير خارجية الاتحاد السوفيتي وهو الذي اكد فيه سيادة مصر على القناة ونادى بعقد مؤتمر آخر اوسع نطاقا من مؤتمر لندن لبحث مسألة القناة .

الحل الذي تفضله مصر

وسئل السيد على صبرى عن الحل الذي تفضله مصر لضمان حرية الملاحة في القناة فقال ان الاتجاه الذي اتخذته الحكومة المصرية في بيانها الصادر في ١٢ اغسطس الماضي يمكن ان يكون اساسا لاتفاق في هذا الشأن تعضده الامم المتحدة وتراقب تنفيذه واعترض السيد صبرى على ماقيل من ان مصر بتأميمها شركة قناة السويس قد خرقت أي التزام دولي وأضاف ان الدول الغربية فشلت تماماً في تحديد التزام دولي واحد خرقته مصر بهذا التأميم ثم قال انه ليس هناك داع لوجود هيئة للرقابة لضمان حرية الملاحة في القناة . فان السفن التي عبرت القناة يمكنها أن تشهد بوجود هذه الحرية أو تشهد بعدم وجودها وسئل السيد على صبرى عن التغييرات التي تقترحها مصر لتجديد اتفاقية عام ١٨٨٨ بشأن ضمان حرية الملاحة في القناة فقال ليس لدينا حلول معينة في هذا الشأن وهذا يعتمد على الاطراف المعنية بالأمر واذا كان هناك من يعتقد ان هذه الاتفاقية قد أصبحت قديمة أو غير صالحة فانا نريد بحث هذا الأمر مع هؤلاء .

النتائج التي سيصل اليها المؤتمر

وسئل السيد على صبرى عن النتيجة التي يعتقد ان المؤتمر سينتهي اليها فأجاب بأن هذا المؤتمر قد اجتمع في جو عدواني لا يساعد على الاطلاق على اجراء مفاوضات كما ان الدعوة قد وجهت الى الدول دون استشارة مصر وكذلك فان الدعوة للمؤتمر مناقضة تماماً لما ورد في اتفاقية عام ١٨٨٨ التي تنص على ضرورة دعوة الاطراف المعنية بالأمر والموقعة على الاتفاقية في حالة عقد أي مؤتمر وحدث بعد ذلك أن صدرت البيانات العدوانية ضد مصر والتي يعتقد انها كانت مدبرة ومقصودة . وسئل السيد على صبرى عن رد الفعل في مصر ازاء ما يراه عدد معين من الدول المشتركة في المؤتمر كحل للمشكلة فقال انه اذا اجتمعت عدة دول وقررت اتخاذ حل معين ثم حملته الى دولة مستقلة لتنفيذه فان هذا ولا شك يعتبر مبدأ على اكبر جانب من الخطورة وقد تدعو مصر ٣٠ دولة الى مؤتمر ثم تحمل نتيجة المؤتمر الى دولة أخرى وتقول لها تفذي هذا أو ذاك وأكد السيد على صبرى ان مصر ستعارض أية محاولة لفرض أي حل عليها وسئل عما اذا كان لديه أي مشروعات للاجتماعات بوزراء خارجية الدول الغربية أثناء وجوده في لندن فأجاب بأن الزيارات التي قام بها كانت بناء على طلب الذين زارهم وسئل عما اذا كان يوافق على اتجاه الاتحاد السوفيتي الذي أعرب عنه شيبلوف في خطابه فأجاب قائلا نعم أوافق على الخطوط الرئيسية في الخطاب وسئل عما اذا كان يعتقد ان التوتر قد خف وان خطر استعمال القوة قد قل عنه في الأسبوع الماضي أو الأسبوع الذي سبقه فأجاب بالايجاب وقال أعتقد ان ذلك يرجع الى ان القرارات الأولى اتخذت بسرعة أما الآن فيبدو ان التفكير الجدي والمشكلة قد ساعد على توضيحها للمسئولين ووجهت الوكالة اليه هذا السؤال وهو هل أثرت الاجراءات الاقتصادية التي اتخذتها بريطانيا وفرنسا كثيراً على مصر فأجاب السيد على صبرى بأننا متأكدون تماماً ان هذه الاجراءات ستكون ذات ضرر كبير على الدول التي تقوم باتخاذها بمرور الوقت.

الرئيس جمال

يجتمع بالسفير الروسي في مصر

اجتمع الرئيس جمال عبد الناصر بمسيو ديمتري كيسيليف سفير الاتحاد السوفيتي في مصر واستغرق الاجتماع ساعة ونصف ثم اجتمع الرئيس جمال عبدالناصر بالأستاذ محمد أبو نصير وزير التجارة واستغرقت هذه المقابلة ثلاثة أرباع الساعة عرض خلالها السيد وزير التجارة على الرئيس عبد الناصر بعض المسائل المتعلقة بوزارته .

هل يرشح

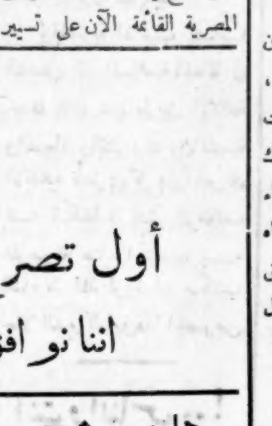

المرة الثانية ؟

واشنطن - أعلن البيت الأبيض الأمريكي ان الرئيس أيزنهاور سيصل اليوم الى سانفرانسسكو لحضور مؤتمر الحزب الجمهوري الامريكي ومن المتوقع أن يرشح المؤتمر الرئيس ايزنهاور للمرة الثانية لرئاسة الجمهورية الامريكية وقد نفى البيت الأبيض ما نشرته احدى الصحف من انه سيجري عملية جراحية

في لندن كما يتناول اتوني ادن رئيس وزراء بريطانيا طعام الغداء مع جون فوستر دالاس في السفارة الامريكية ويحضر هذه المأدبة سلوين لويد وزير خارجية بريطانيا .

عقد الدكتور محمود فوزي

وزير الخارجية عدة اتصالات دبلوماسية واجتمع بكل من سفراء العراق، لبنان، الهند، روسيا أسبانيا في مصر وقد علم مندوب الاذاعة المصرية ان الحديث تناول مسألة تأميم مشكلة قناة السويس.

مستقبل ... قنال السويس

في برقية لوكالة رويتر ان وفود الدول المشتركة في مؤتمر لندن تدرس اقتراحا غربياً يقضي بارسال بلاغ الى مصر حول مستقبل قناة السويس على أن يكون ذلك في أقرب وقت مستطاع .

سلوين لويد

وكان سلوين لويد وزير خارجية بريطانيا قد طالب الدول المشتركة في المؤتمر بتأييد المقترحات الخاصة بالادارة الدولية لقناة السويس والبحث في كيفية ارسال هذه المقترحات .

مصدر متصل بمؤتمر لندن يقول :

وقد صرح مصدر متصل بمؤتمر لندن انه سيعرض على الدول الأعضاء في المؤتمر مشروع قرار أعده جون فوستر دالاس وأضاف هذا المصدر يقول ان هذا المشروع سيعرض على المؤتمر على انه مشروع مشترك من كل من بريطانيا وفرنسا وأمريكا وذلك بعد أن تنتهي مختلف الوفود من بحثه وتعتقد الدوائر المطلعة في لندن ان هذه المقترحات قد وضعت خلال الاجتماع الذي عقد أمس الأول من كل من وزراء خارجية الدول الغربية الثلاث.

ماذا تقول رويتر ؟

وتقول رويتر ان الكلمات التي القيت حتى الآن في المؤتمر توحي بأن المشروع سيحصل على الأغلبية ولكن من المشكوك فيه ان ترضى الدول الغربية بأغلبية بسيطة وتضيف الوكالة ان الجهود التي ستبذل خارج قاعات المؤتمر ستنحصر في وضع الصيغة النهائية للمشروع الغربي الذي سيقدم الى مصر بحيث يحصل على تأييد اكبر من الدول المشتركة في مؤتمر لندن ومضت وكالة رويتر تقول انه اذا تأكد ان المشروع سيفوز بالأغلبية المطلوبة سيتولى جون فوستر دالاس عرضه على المؤتمر بالنيابة عن الدول الغربية الثلاث.

الوصول الى تسوية

كما تقول وكالة رويتر ان رفض الرئيس جمال عبدالناصر لمشروع دالاس قد قلل من احتمال الوصول الى تسوية يضعها مؤتمر لندن وتقبلها مصر .

كريشنا مينون

ويجتمع كريشنامينون رئيس وفد الهند في المؤتمر بالمسيو شيبلوف وزير خارجية الاتحاد السوفيتي ثم بالأستاذ على صبرى مدير مكتب الرئيس جمال عبدالناصر للشئون السياسية ومن المعتقد ان كريشنامينون سيجتمع سيجتمع أيضاً بسلوين لويد وزير خارجية بريطانيا .

وفود الدول

هذا ويعقد رؤساء وفود باكستان وايران وتركيا اجتماعاً

حي على الصلاة

اليوم	صبح د س	ظهر د س	عصر د س
الثلاثاء	٥٦ ٩	٤١ ٥	٤ ٩

أسعار العملة

	قرش	ريال
الجنيه الافرنجي	١١	١٠
الجنيه المصري	١٦	١٠
الجنيه الاسترليني	٩	١٠
الدينار العراقي	٩	١٠
مائة الروبية الباكستانية		٧٩
مائة الروبية الهندية		٨٢
الدولار الأمريكي	١٧	٣
الدينار الأردني	٩	١٠
الليرة السورية	٢	١
الليرة اللبنانية	٤	١

يوميات الاذاعة

يوم الثلاثا ١٤ـ١ـ١٣٧٦

الفترة الصباحية :

- ١ ٠٠ افتتاح
- ١ ٠٥ القرآن الكريم من سورة (القصص) تلاوة الشيخ زكي داغستاني
- ١ ٢٠ حديث الصباح ـ تقدمه هيئة الامر بالمعروف
- ١ ٣٠ اناشيد وموسيقى
- ١ ٤٠ نشرة الاخبار الأولى
- ١ ٥٥ برنامج فرسان في الميدان يقدمه محمد غنيم
- ٢ ٢٣ البرامج
- ٢ ٢٧ نشيد وختام

فترة الظهيرة :

- ٧ ٤٥ افتتاح
- ٧ ٥٠ موسيقى
- ٧ ٥٥ احاديث مرسلة
- ٨ ٠٥ موسيقى
- ٨ ١٠ يحكى ان برنامج خاص يقدمه احمد عبد الحميد
- ٨ ٣٠ نشرة الاخبار الثانية وختام

المسائية الاولى :

- ١٢ ٣٠ افتتاح
- ١٢ ٣٢ القرآن الكريم من سورة (ابراهيم) تلاوة الشيخ محمد السودي
- ١٢ ٤٧ ركن الصحة باشراف الدكتور محمد امين ـ يقدمه بكر يونس
- ١ ٠٢ موسيقى
- ١ ١٥ نشرة الاخبار الثالثة
- ١ ٣٠ اذان العشاء وختام

المسائية الثانية :

- ٢ ١٠ افتتاح
- ٢ ١٥ القرآن الكريم من سورة (هود) تلاوة الشيخ عبد الصمد جبي
- ٢ ٣٠ من الامثال وضع عدنان نور الدين اخراج محمد رغيد
- ٢ ٥٠ موسيقى واناشيد
- ٣ ٠٠ نشرة الاخبار الرابعة
- ٣ ١٥ نجمة المساء يقدمها جلال عباس
- ٣ ٢٠ موسيقى
- ٣ ٤٠ البرامج
- ٣ ٤٥ نشيد وختام

وظيفة خالية

تعلن إدارة دار الايتام بمكة عن وجود وظيفة مأمورية المستودع وهي شاغرة راتب جيد وكل من يجد في نفسه الكفاءة عليه مراجعة الادارة المذكورة بمكة ومعه من شهادات ؟

الدولة العثمانية

كانت تولي امر الحجاز احد شراف مكة وكانت تقتضب الى جانبه والباركيا وكان الوالي التركي يشرف على الامن وادارة المال فكانت شؤون الامارة ترتبك بسبب ذلك اقرأ عن هذا في كتاب (صفحة السوابق) بقلم احمد السباعي .

تقدمه مطبعة الحرم ـ وتوزعه المكتبات الشهيرة .

حوادث وأخبار محلية

سمو الامير عبدالله

سافر الى الرياض بطريق الجو صاحب السمو الملكي الأمير عبدالله بن عبدالعزيز .

سمو الامير عبدالمحسن

كما سافر اليها بطريق الجو أيضاً صاحب السمو الملكي الأمير عبدالمحسن بن عبدالعزيز .

سمو الامير عبدالرحمن

توجه من جدة الى الرياض جواً أمس صاحب السمو الملكي الأمير عبدالرحمن بن عبدالعزيز .

سمو الامير بدر

وغادرنا اليها بالطائرة أمس صاحب السمو الملكي الأمير بدر ابن عبدالعزيز .

أمراء سعوديون

وسافر الى الرياض بطريق الجو كل من أصحاب السمو الأمير عبد الله ابن سعود والأميرين سعود وخالد أبناء صاحب السمو الملكي الأمير ناصر بن عبدالعزيز .

معالي وزير الصحة

قدم من الرياض بطريق الجو أمس معالي وزير الصحة الدكتور رشاد فرعون .

قدوم

قدم من الطائف سعادة الشيخ ابراهيم السويل الوزير المفوض بوزارة الخارجية عائداً الى جده .

وصل من القاهرة فضيلة الشيخ ابراهيم آل الشيخ نجل فضيلة المفتي الأكبر .

اجتماعيات

وصل من القاهرة الأستاذ عبد العزيز جميل التاجر المعروف .

سافر الى بيروت الأستاذ أحمد نثار محاسب الجوازات والجنسية بجدة .

مجلة الاشعاع

وصل الينا العدد الثاني عشر من مجلة « الاشعاع » التي تصدر في مدينة الخبر بشرق المملكة العربية السعودية وقد تصفحناه فوجدناه حافلا بكل ماهو طريف من افانين الأدب والمعرفة والثقافة وقد تصدر العدد بمقدمة رائعة كريمة، وهي « تحية العدد » تفضل بها على المجلة حضرة صاحب السمو الملكي الأمير عبد الله الفيصل وكلمة سموه هي تحية حقاً ولكنها تحية للأدب في نبعه الاصيل وللثقافة في اروع معانيها واهدافها ؛ حيث اشتملت على كثير من الاراء السديدة والتوجيهات الكريمة الصائبة

والمجلة مطبوعة طبعا انيقا على ورق جيد صقيل وبذلك تكون قد جمعت بين افانين الادب ، وبهجة الطباعة .

السفير الامريكي بجدة

اذاع راديو مكة المكرمة مايلي :

وصل الى مدينة الرياض في الساعة الرابعة والنصف من صباح امس سفير الولايات المتحدة الامريكية في جدة وكان في استقباله في المطار معالي الشيخ يوسف ياسين واللواء علي جميل رئيس التشريفات وقد تشرف السفير بالسلام على حضرة صاحب الجلالة الملك المعظم كما تفضل جلالته حفظه الله فدعاه الى تناول طعام الغداء على المائدة الملكية الكريمة وقد لقي السفير من لدن جلالته كل كل عطف واكرام

الى القراء

عبدالله عابد : مكة

كلمتكم بشأن العقار اشتملت على آراء عديدة، ولا حاجة اليها في الحالة الحاضرة ، اما نصيحتك لاصحاب رؤوس الاموال أن لايقصروا استثمار اموالهم في بناء العمارات والعقار ، فهي وإن كانت نصيحة معقولة ، الا انها مسألة تقديرية وشخصية تكيف بتفكير صاحبها واتجاهه .

محمد عبد القادر ملا

كلمتكم بشأن العقار في مطلع العام الهجري الجديد طيبة وقد لاحظ غيركم من الكتاب نفس هذه الملاحظة وان تحرير هذه الجريدة قد كتب في هذا الموضوع مافيه الكفاية وكذلك الشأن بخصوص ارتفاع اسعار بعض الحاجيات، فقد نشرنا عنه حديثاً لمعالي وزير التجارة وضع الأمور في نصابها وأن الحكومة ساهرة على رعاية مصالح شعبها في هذا الصدد

محمد رضا تركستاني ـ المدينة المنورة

كتب الينا يقول أن لديه ولداً مريضا بداء الصرع الشديد ،وهو يبلغ من العمر خمسة وعشرين عاما وقد عرضه على بعض الاطباء ولم يصل الى نتيجة ، وهو بهذا يرجو أن يرشده احد المختصين في علاج هذا المرض الى طريقة علاجه وله من الله الاجر والمثوبة

حسن علي صبغة ـ مكة

كلمتكم بعنوان (رجاء) طريفة في موضوعها وهي ؛ تحض على عمل الخير والتقوى كما ذكرتم ومراعاة الوجدان والضمير في المعاملات وأن مواطنينا ـ ولله الحمد يتمتعون بالسمعة الحسنة والقصد في الاخذ والعطاء ونرجو من الله أن يزيدني توفيق الجميع

السيد محمد تاج الدين بلخي ـ مكة

مقالتكم عن المسجد الحرام والكعبة المشرفة موضع البحث والعناية.

عمارة للايجار

يعلن صالح واسعد مؤمنه وخالد قزاز بتأجير العمارة الجديدة الكائنة بجياد ومكونة من اربعة طبقات مزودة بالكهرباء ومراوح على طراز جديد والايجارة امام كامل .

من المديرية العامة للاذاعة والصحافة والنشر

ان هذه المديرية بحاجة الى عدد من الشباب السعودي المثقف من خريجي الجامعات العالية على وجه الخصوص او ممن سبقت لهم خدمات في الدولة لمدة طويلة على وجه العموم لسد فراغ عدد كبير آخر من المكاتب والشعب والفروع الجديدة في تشكيلاتها الاصلاحية الحديثة .

كما انها تكرر طلبها في انتداب عدد من الشباب السعودي من خريجي الجامعات او ذوي المميزات الثقافية العالية ممن يتقنون احدى اللغات الحية لابتعاثهم على حسابها للتخصص في شؤون الهندسة والاذاعة والصحافة والنشر في الخارج . كما انها بحاجة الى المزيد من الشباب السعودي من كتاب الآلة العربية والافرنجية ومن المترجمين ورواتب طيبة

والمديرية اذ تهيب بشبابنا الناهض الى المساهمة الفعالة في خدمة بلاده عن طريق الاذاعة والصحافة والنشر وشؤون الهندسة الاذاعية تأمل في كل من آنس في نفسه الكفاءة بشتى الوظائف الموصوفة هنا واجتمعت به الشروط المذكورة ان يكتب حالا للمدير العام في هذا الخصوص

انت والناس ..!

إن المعرفة ليست كلاما يكتب أو يقرأ ، بل هي شعاع يتسلل الى النفوس فيكشف ما خفي عليها ويفسح المجال أمام الامكانيات المتجة التي تكون محصورة في نطاق التفكير ، يفسح لها لكي تخرج الى حيز العمل ، الى حيز الوجود ..!!

والمعرفة ليست علوما تدرس في الجامعات فحسب ؛ بل هي علم الحياة ؛ لانها تستدعي إدراك جميع الحقائق ؛ وخاصة مايتصل منها بحياتنا اليومية ..!

ان العبقرية ليست هبة ؛ بل هي صفة فطرية في العقل؛ يذكيها وينميها الابتكار وحسن التفكير وهذه الصفات اذا توفرت في انسان ؛ فانها تدفعه الى طريق المعرفة..معرفة السعادة وتحقيق الاماني .!

لقد سئل مرة رجل أعمال مشهور عن سر نجاحه في أعماله. فاجاب (إن أنجح الاعمال ما كان الطريق اليه شاقا وثمرة مجهود وتفكير متواصلين ؛ انه عمل يكتب له البقاء مع الايام .

فياله من شعار قوي؛ ما أشد حاجتنا اليه اليوم .في كفاحنا.. في نضالنا..من أجل بناء المستقبل .. مستقبل بلادنا الحرة . . بلادنا العزيزة .

احمد محمد عيسى طاشكندي
(بكالوريوس تجارة القاهرة)

عيادة الاسنان

عباس كرارة بالغزة

مستعد لتركيب الأسنان المعظم بأنواعها والذهب من عيار لجنيه بأثمان متهاودة .

نجمة المساء
-٦-
تقدمها الاذاعة السعودية

مستمعي الكريم ـ مساء الخير

في اعتقادي أن الشباب ليس فترة محددة من عمر الانسان وتليها فترة أخرى ينطوي فيها الشباب الى الأبد .

كما أن عدد السنين لايدخل عندي ضمن فصول العمر ..

ان الانسان شاب بقدر مافي نفسه من انطلاقات وحيوية وآمال .. وبقدر ماعنده من قوة اندفاعية نحو تحقيق مايحلم به ويتمناه .. فمن بين من ودعوا الخمسين بل والستين عاما من حياتهم من لاتزال جذوة الشباب وزهو الشباب.. آماله وافكاره واعماله متواصلة الاندفاع بنفس مشرقة مستبشرة . وبايمان أقوى وأثبت وباستعداد لتقبل التطورات الجديدة في الحياة كما أن من الشباب من شاخت نفسه في وقت مبكر وتحجرت مشاعره وأفكاره عند حد لايتجاوزه . ولذا اقول لذاتي أبداً (سأظل في ذروة الشباب ولن أميل مع المائلين . سأظل مع قافلة الشباب نفساً مشرقة حية نابضة بالنشاط والاندفاع . ولن اقضي في وادي الشيخوخة بل على الذروة وفي اعلاها .

° ° °

من أغرب قوانين الضرائب قانون صدر في انجلترا سنة ١٥٦١ كان يقضي بأن يدفع أصحاب المنازل التي لها ست نوافذ أو اكثر ضريبة اضافية أطلق عليها (ضريبة الهواء والشمس)

وفي سنة ١٧٨٩ صدر في فرنسا قانون يقضي على كل رجل أو امرأة أو طفل بأن يشتري ستة أرطال من الملح في كل عام .

° ° °

كان اثنان من الغطاسين يعملان في أعماق البحر فتلقى أحدهما اشارة بالراديو من السفينة التي يعملان تحتها تنبئه بالصعود حالا مع رفيقه ولما سأله رفيقه عن الأمر أجابه (لانهم فقد طلبوا الينا أن نصعد الى السفينة لأنها تغرق)

° ° °

حكمة اليوم

ان من يشتهي أن ينال الشيء بدون معداته كمن يشتهي أن يتناول القمر بيده وهو مستلق على فراشه .

° ° °

والى اللقاء .

ناجحو الدور الاول والثاني

للنقل الابتدائي لعام ٧٥ بمدارس دار الايتام بمكة

الى السنة السادسة

حسين بيطار ؛ احمد عبده ، عبد الرزاق العبد الله ، ابراهيم شخاخني ؛ عمر خليل؛ حامد ناجح

الى السنة الخامسة

عبدالرحمن فلاته ؛ محمد أمين نور ، مرزوق السعود ، حسين علوي ، جوهر العبد الله ، احمد عباس ، حسين ابو السعود ، عبدالله محمود بخاري ، عثمان حنبظاظه ، حسين بن حسين زهراني ، مساعد السعود ، عبد اللطيف بن عوض ؛ ابراهيم خليل .

الى السنة الرابعة

عبدالله بن عبد الرزاق ؛ محمد قاسم ، محمد صالح شامي . محمد هاشم بخاري ، طلال حنبظاظه ، احمد بن بكر ؛ مبارك بن نصيب عبد اللطيف حسين تركي ؛ محمد مراد ؛ سعد بن عبدالله القحطاني عبد العزيز بن سليمان نحاس، ابراهيم بن محمد فلاته .

الى السنة الثالثة

مريف بن حسن العسيري ، رضا سراج ؛ عبد العزيز هاشم بخاري ، رزق بن علي؛ عبد العزيز عويني ، غازي بن عبدالله ، احمد بن علي ؛ اسماعيل جناب علي ابراهيم سييعي ، علي خطيب ، عبد الله بن علي ، خالد بن سليمان نحاس ، مبارك بن محمد كلنتن ، فهد بن احمد الغامدي ؛ كمال سباعي مرزوق الفيصل ، ممدوح لطفي ؛ خلف بن عطيه .

الى السنة الثانية

فوزي سراج ، حسن بن صالح معلم ؛ سفيان بن محمد ؛ محمد ادريس ؛ عبدالله عثمان ؛ عبدالله بن جاسر ؛ حسن خليل . حسن صالح ابوخشه ، حسن التركي ذاكر بن حسين، حسين بن جاسر.

مطالب ومقترحات

• أن الحديقة الكبيرة التي بالمعابدة والتي تبدأ من القصر الملكي حتى الشبيكة وكذ الحديقة الثانية المحدثة بالمعابدة لدى الخرمانيه تحتاج الى زراعتها حتى تكون حديقة اسماً على مسمى ويستفاد منها :

ونرجو عمل حديقة مثلها بجرول من القشلة حتى الزاهر لتظهر مكة بمظهر اجمل واروع .

• اقترح على شركة الكهرباء بان تعلن على صفحات الجرائد قبولها الاشتراك في مقابل الدفع بالتقسيط حتى تعم الكهرباء ارجاء البلاد

• اقترح على اصحاب المعارض الكبار أن يعلنوا عن قبولهم البيع بالتقسيط من كل المفروشات الحديثة والادوات الكهربائية كالثلاجات والمكيفات والروادي لتكون في متناول الجميع كما هو معمول به في المحلات الكبار في البلاد الاخرى

• اقترح بان تكون شركة لعمل المتديات الفسيحة ذات احواض السباحة والملاعب الرياضية جميعها على أن يدفع كل شخص اراد الدخول مبلغ ربع ريال كرسم دخول ويجد ما يريده الانسان من كل مالذ وطاب باسعار معقولة

عمر عبدالله خوجة

من وزارة المعارف

الى الطلبة الناجحين في امتحان التوجيهية

تعلن وزارة المعارف لجميع الطلبة الذين نجحوا في امتحان التوجيهية ـ الدور الاول ـ شعبة العلوم انها تنوي ابتعاثهم الى الكليات التي ذكرت حذاء اسم كل منهم .

عبد الحميد الفرائضي	الطب
عبد العزيز غندوره	هندسه
ماجد عبدالله يماني	الب
فيصل احمد زيدان	هندسه
خالد العجاجي	الطب
عبد الرحمن المنارى	الطب
عبدالقادر كوشك	هندسه
عبد الوهاب مظهر	هندسه
عبدالله سراج عين الدين	الطب
عبد الرحمن صفدر	هندسه
احمد مصطفى خضر	هندسه
محمد علي مفتي	الطب
محسون بهجت جلال	الطب
احمد عبد الباسط باجنيد	هندسه
مصطفى أوضجي	العلوم
محمد علي السويح	هندسه
عبدالعزيز الشويل	العلوم
غازي عبيد مدني	هندسه
زهدي احمد بشناق	الطب
خليل محمد الطيب	هندسه
ابراهيم عالم	صيدله
فايز ابراهيم بدر	«
عمر خليل خيرو	«
صالح محمد بلو	العلوم
محمد حسن قطان	«
زهير احمد سباعي	طب الاسنان
عبدالقادر طيبه	« «
محمد زيني جوانه	العلوم
عبدالله سليمان مناع	طب الاسنان
عبد العزيز حريصي	« «
عبدالرحيم عوض صبان	هندسة
محمد عبدالعزيز فراش	طب الاسنان
السيد حسن بلخي	العلوم
علي ديور	طب الاسنان
عباس مرزوقي	«
عدنان سلامه	كلية المعلمين
كمال توفيق	« «
عبدالكريم فادن	« «
عمار دباغ	« «

فعلى حضرات الطلاب مراجعة الجهة المختصة بهذه الوزارة لاستكمال اللازم وافهامهم بما يجب نحو ابتعاثهم وان يكون ذلك عاجلا

محلات السعيد
جدة مكة الطائف

الوحدة و الأولمبي
يتقابلان على ملعب الصبان بجدة
مساء يوم الجمعة مباراة كبرى

سيتقابل على ملعب الصبان الرياضي بجدة فريق الوحدة ضد فريق الاولمبي مساء يوم الجمعة الموافق ١٧-١-٧٦ في مباراة كبرى ؛ من المنتظر ان تكون من اروع مباريات الموسم، لما يضمه هذا الفريقان من عناصر ومميزات تمتاز بالقوة والروعة ؛ وتباع التذاكر باسعارها المعتادة .

	ريال
درجة اولى	٤
« ثانية	٣
« ثالثة	٢

دار للايجار

على شارع المنصور ، بجانب ادارة المطافي العامة تحتوي على ثلاث طبقات في الطبقة الاولى صالة وصالون كبير وغرفتان بمنافعهما وفي الثانية صالونان كبيران وثلاث غرف بمنافعها ؛ مع الاسياب ؛ وفي الثالثة سطح كبير بمنافعه وللطبقتين بردتان واسمتان تطلان على شارع المنصور وللدار حوش كبير فيه خزان كبير للماء وفي السطح خزانات للمياه تنزل الى مواسير وفي الدار حنفيات على الطراز الحديث وكهرباء وكراش للسيارة المراجعة مع سراج وزان بالسوق الصغير .

تحقيق صحفي طريف

عن اشتراك اول بعثة كشفية سعودية فى مؤتمر الكشف العربى الثانى المنعقد بمصر

هذه اول بعثة كشفية سعودية تسافر خارج المملكة الى مصر الشقيقة لتشترك مع بعثة فرق الكشافة التى جاءت من الاقطار العربية الشقيقة ولذا كنا نفخر بها لأنها طليعة الشباب السعودى الكشاف بل لأنها حققت لاول مرة حياة الكشاف وما تنطوى عليها من بطولة .. وما يجب أن يمارسه الكشاف من خشونة وتقشف واعمال رياضية يمتزج فيها السبق بالمران

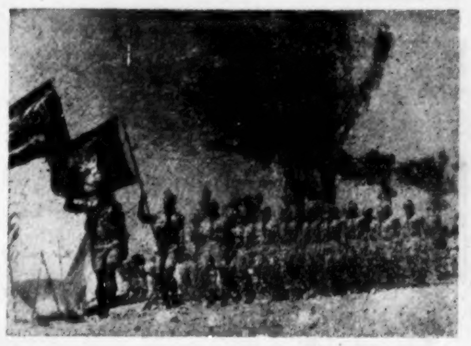

التمارين الصباحية والطابور استعداداً ليوم الاستعراض

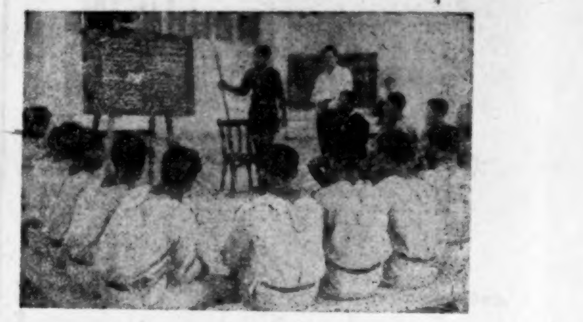

الطلبة يتلقون المحاضرات والنظم الخاصة بالمعسكر العربى

الجامعة العربية تعمل ولا تزال فى كفاحها مستمرة من أجل وحدة العرب .. وجمع كلمتهم .. وتقوية عناصر الأخوة والمحبة بين ابناء العروبة من الخليج العربى الى المحيط الأطلسى .

فمن اهدافها السامية فكرت فى انشاء مؤتمرات كشفية .. ومعسكرات عربية .. يعقد كل مؤتمر فى دولة عربية وخلال عامين بعد الآخر .. وتساهم الجامعة العربية فى انشاء هذه المعسكرات .. حيث يكون فى كل دولة معسكر عربى يعسكر فيه جميع ابناء العرب .

وحركة الكشف من انجع الوسائل لتكوين شباب البلاد وتنميتهم احداء اقوياء متخلقين فى عاداتهم . اجتماعيين فى اعمالهم يخشون الله ويخافونه .

وليست الكشافة مقصورة على ايام السلم فى اداء جميع الخدمات لمواطنيه بل وهى فى الحرب من أهم الوسائل التى تمكن الجيش من التقدم حثيثا فمنهم المسعف والمنقذ والفدائى والحارس وبتصرفاته يمهد الطريق ويقطع العراقيل للوصول الى الهدف

والواقع أن حركة الكشف ليست مأخوذة عن الانجليز كما زعموا بل انها منقولة من جزيرة العرب ومهد الحضارة من عهد محمد عليه الصلاة والسلام بدأت حركة الكشف اذ أن طبيعة ارضنا الصحراوية وبيئتنا العربية القديمة وتلك الظروف تدعو كلها الى وجود شباب يتقدم الجيوش لاكتشاف مواقع العدو والقيام بالتحطيب واعمال الطهى ثم نقل الجرحى واسعاف المصابين ونقل الرسائل الى غير ذلك من وسائل وخدمات .

* * *

ففى عام ١٩٥٤ م أقيم المعسكر العربى الاول فى منطقة الزبدانى بالجمهورية السورية وفى هذا العام أقيم المعسكر الثانى فى منطقة ابى قير بالاسكندرية فى الجمهورية المصرية وقد اجتمع فى هذا المعسكر الدول العربية الآتية وعددهم : ـ

الجمهورية المصرية ١٥٠٠ سوريا ٤٦٨ ، المملكة السعودية ٢٣ ، الاردن ٥٠ ، اريتريا ٥ ، تونس ٦٩ ، الجزائر ٣ ، السودان ١٩ ، عدن ١ ، فلسطين ٣٢ ، الكويت ٨٠ ، لبنان ٢٤١ ، ليبيا ١٤٠ ، مراكش ٩ ، اليمن ١٢ ،

اجتمع ابناء العروبة هناك فى ارض الكنانة ليؤكدوا للعالم أن المجتمع العربى وطن واحد وشعب واحد وانهم مستعدون للتضحية بكل ما يملكون لرفعة هذا الوطن وسيادته وهذا الاجتماع فرصة لزيادة اواصر الألفة والتماسك والترابط بين الشباب العربى ، وقد تم ذلك اذ تعرف كل كشاف على احوال اخوانه الشباب من سكان اجزاء الوطن العربى الكبير وتبودلت العناوين واهدى بعضهم البعض هدايا رمزية من بلاده

وقد قامت اللجنة التحضيرية للمؤتمر بمراجعة وتحضير وطبع البحوث الفنية التى تقدم بها قادة حركة الكشف فى الدول العربية واهمها : ـ

١ توحيد المصطلحات الكشفية والتعاليم والشارات
٢ ـ قدامى الكشافين
٣ ـ تكوين لجنة عربية كشفية ومكتب دائم لها
٤ ـ تبادل الزيارات بين الفرق الكشفية
٥ ـ انشاء مبنى عربى بلبنان على غرار شاليه كندر شتيج بسويسرا

* * *

ووزارة المعارف التى يرأسها سمو الأمير فهد ويرعاها صاحب الجلالة الملك المعظم كانت سريعة فى تلبية النداء العربى لتحقيق اهداف الجامعة العربية

فقد بعثت فى هذا العام ولأول مرة اثنين وعشرين طالبا تحت اشراف الاستاذ عبد الله المنيعى يمثلون المملكة من شتى البلدان والمناطق من مكة والرياض وجدة والطائف والظهران والمدينة وغيرها من البلدان وقد كانت البعثة السعودية أول بعثة عربية تصل الى الجمهورية المصرية على متن طائرة سعودية فزارت معالم القاهرة ثم رحلت الى الاسكندرية حيث اقامت هناك معسكراً تمهيدياً (سبق ان تكلمت عنه فى اعداد سابقة) ثم كانت اولى الدول العربية فى دخول المعسكر العربى الثانى بابى قير وعند قدومهم كانت فرق الكشافة المصرية متراصة على جانبى الطريق حتى نهاية البوابة بينما كان الاهالى يهتفون للبلدين الشقيقين (تحيا مصر والمملكة السعودية) ثم عزفت الموسيقى وقد رفرف العلم السعودى بجانب العلم المصرى على البوابة الكبرى بينما تتقدم حامل العلم السعودى ومن ورائه الفرقة السعودية فاتجهوا الى معسكر ـ الفسطاط ـ فأنزلوا خيامهم ثم اجتمعوا فى دائرة ورسموا نموذجاً للمعسكر وسرعان ما قاموا الى التنفيذ فاخرجوا المعسكر السعودى فى غاية الجمال والتنسيق ثم تعاونوا وعملوا صارى العلم ورفع أول علم عربى على ارض المعسكر ثم ادوا له التحية الكشفية ثم اجتمعوا ببعض المرشدين المصريين وتلقوا التعليمات والنظم الخاصة بالمعسكر وتدربوا على نشيد ـ نحن الشباب لنا الغد ـ ثم أخذوا يتدربون على الطابور الرسمى للمعسكر وخرجوا يجوبون انحاء المعسكر فى طابورهم المنسق بينما ذهب البعض لأعداد الغذاء واماكن الطعام .

* * *

وقد كان يوم الأربعاء ٢٥ يوليو ٥٦ م بدأ المعسكر رسمياً صباحاً ثم توافدت بعد ذلك بعثات الدول العربية وعسكرت فى اماكنها المعدة لها وفى المساء اجتمعت واشتركت فى تجربة طابور الافتتاح وكان النظام اليومى للمعسكر كالآتى وذلك حسب توقيت القاهرة : الساعة ٦ صباحاً استيقاظ ـ ٧ ـ الافطار ـ ٩ تحية العلم ـ ٩٫٣٠ ـ النشاط الصباحى ـ ١٫٣٠ ـ الغذاء ـ٣ـ النشاط المسائى ـ ٩ ـ حفلات السمر العامة والخاصة ـ ١٠٫٣٠ـ الاستعداد للنوم ـ ١١ ـ اطفاء الأنوار هدوء تام. بينما يتناول الكشافون الحراسة ساعة لكل فرد

وقد بدأ المعسكر السعودى استعداداته وهيأ اعضاءه ليظهر بالمظهر اللائق بين الدول العربية ونبشركم أن قائد المعسكر العربى قال والدموع تطفر من عينه فرحا ان المعسكر السعودى رغم قلة عدده فقد ...؟؟ !

محمد سعيد الخالدى

بعض الاعضاء يحملون خيامهم تمهيدا لنصبها

اعضاء البعثة الكشفية المصرية السعودية

مناقصة

تامين ادوات سيارات وكفرات متنوعة

تعلن وزارة الداخلية رغبتها فى تأمين ادوات سيارات وكفرات متنوعة المقاسات حسبما هو موضح مفرداتها فى البيان التالى :

فعلى الراغبين فى الاشتراك فى هذه المناقصة تقديم عطاءاتهم داخل ظروف مختومة ومصحوبة بتأمين قدره (٢٪) من قيمة العطاء علما بان الساعة الرابعة من صباح يوم ٢٨ محرم عام ٧٦ قد حددت موعداً لفتح المظاريف بمقر الوزارة بجرول .

عدد	النوع	ملاحظات
٢٠	كفرات مقاس ١٠٥٠-١٨	لورى موديل - ١٩٥٦
٢٠	« « ٩٠٠-١٨	« « - ١٩٥٦
٢٤	« « ٩٠٠-١٥	« « - ١٩٥٦
٣٠	« « ٨٢٠-٢٠	« « - ١٩٥٤
١٠	« « ١٠٥٠-٢٠	« «
١٠	« « ٦٥٠-١٦	جيب
٠٥	« « ٨٢٠-١٥	صغيرة
١٥	« « ٩٠٠-١٣	
٢٠	سوست لورى موديل - ٩٥٤ وموديل-١٩٥٦ أمامية	
٢٠	« « « « - ٩٥٤ « -١٩٥٦ خلفية	
١٨	بطاريات فورد (١٢) هلط	
٩	كربريتر-١٩٥٦	
٩	طرمبة بنزين موديل - ١٩٥٦	
٢٠	سير مروحة طويل موديل ١٩٥٦	
٢٠	« « قصير موديل ١٩٥٦	
٥	طرمبة ماء يمين - ١٩٥٦	
٥	« « شمال - ١٩٥٦	
٩	ديلكو موديل - ١٩٥٦	
٥	دينمو « - ١٩٥٦	
٥	لديتر « - ١٩٥٦	
١٠	كتاوت « - ١٩٥٦	
١٠	عكس خلفى موديل - ١٩٥٦	
١٠	« « ونيت موديل - ١٩٥٦	
١٠	صحن كلتش موديل - ١٩٥٦	
١٠	دزق موديل - ١٩٥٦	
٢٠	خراطيش ماء فوقانى (١٠) وتحتانى (١٠)	
٥٠	أبلاتين فورد موديل - ١٩٥٦ عدد (٢٥) و (٢٥) أبلاتين فورد ١٩٥٤	
٢٠	شاكوش ديلكو موديل ١٩٥٦	
٣٠	بوبينة ديلكو	
٢٠	عطاء «	
٥٠	براغى خيط خلفى شمال ويمين × ٢٥	
٢٠	جلدة طلبة بريك طقم لورى -٩٥٦	
٢٠	« « « « بكاتيب ٩٥٦	
٢٠	ليدات هوب خلفى وأمامى لورى -٩٥٦	
٢٠	« « « « بكاتيب ـ «	
٥٠	شمعات نور (١٢) هلط	
١٠٠	رقع نار مائة علبة	
١٠٠	زيت بريك	
٢٠٠	مائتين متر سلك بواجى	
١٠٠	بواجى مويل -٩٥٦	
١٠٠	« عاديه	
١٥	وجه نحاس موديل ٩٥٦	
٣	كرونيا وبنيون - ٩٥٤ مع الرميلى	
٣	« « « - « «	

بشرى سارة كبرى

تزفها ادارة العين العزيزية بجدة لعموم المواطنين

ان ادارة العين العزيزية بجدة تلاقى اتعابا جسيمة ومصاعب جمة فى سبيل تامين المياه للبلدة وضواحيها وتبذل مجهوداً جباراً لراحة ورفاهيتهم فقد قامت بمشروع حفر آبار ارتوازية فى قلب صحراء وادى فاطمة لتساعد العيون الحالية على ازدياد كميات المياه بالرغم مما كان يعترض طريقها من صعوبات وقد تكبدت العين فى سبيل نجاح هذا المشروع مبالغ طائلة جداً وقد ساعد هذا المشروع الحيوى الذى تم بتوفيق العزيز العليم ورعاية حضرة صاحب الجلالة الملك المعظم ادامه الله على ازدياد كميات المياه وتوفيرها واصبح الجمهور ولله الحمد فى بحبوحة بفضل هذا المشروع الحيوى العظيم وعلى الرغم من ان هذه الادارة لديها مشاريع اخرى تعتزم انفاذها فى غضون هذا العام وسوف تكلفها هذه المشاريع مشاق ومبالغ كبيرة جداً فقد قررت تخفيض الثلث من قيمة سعر المتر المكعب لاهالى العدادات فقط فبدلا من ريالين وربع يكون ريال ونصف ويعتبر هذا التخفيض سارى المفعول اعتباراً من غرة محرم ١٣٧٦ هـ فللاحاطة جرى اعلان ذلك للعموم .

رئيس هيئة ادارة العين العزيزية

عثمان باعثمان

مناقصة توريد بذور خضروات

تعلن وزارة الزراعة فى المناقصة توريد الف كيلو من بذور الخضروات الامريكية فمن يرغب الاشتراك فى هذه المناقصة عليه مراجعة مديرية الشئون الزراعية بالبغدادية لاستلام بيان البذور ومواصفاتها فى موعد نهاية يوم الاحد ١٩ محرم وستفتح العطاءات فى الساعة السادسة من يوم الاثنين ٢٠ محرم ١٣٧٦ بمقر الوزارة .

ابتعاث ثلاثة طلاب

الى المركز الدائم لمؤسسة الأحصاء الدولى فى بيروت

تعلن وزارة المعارف عن ابتعاث ثلاثة طلاب الى المركز الدائم لمؤسسة الاحصاء الدولى فى بيروت لحضور الفصل الدراسى الخامس الذى سيبدأ من ٢٥ اكتوبر عام ٥٦ الى ١٠ مايو عام ٥٧ على ان يكون الحد الادنى للمؤهلات شهادة اتمام الدراسة الثانوية (التوجيهية) وعلى كل من له رغبة فليتقدم بطلبه الى وزارة المعارف (ادارة البعثات الخارجية) وآخر ميعاد لقبول الطلبات هو ١٨-١-٧٦ هـ

طلب موظف

يجيد اللغة العربية والانجليزية

تعلن شركة محمد اكبر على رضا وشركاه بجدة لحاجتها الى موظف يقوم بأعمال الكتابية وادارة المعرض بشرط ان يجيد اللغتين العربية والانجليزية فمن يجد فى نفسه الكفاءة لهذا العمل فليتقدم الى محل هذه الشركة بعمارة عبدالله خشمان شارع الملك عبدالعزيز جدة

معروض للبيع

قد انتهت الرغبات فى الاثنى عشر قيراط فى كامل الدزلتين الكائنة بالمسفلة بجوار السبعة الآبار والقيمة مائه وثلاثين الف ريال ومن له رغبة فى الزيادة يراجع الدلال محمد على زدين فى خلال اسبوع

محلات

البشاورى للنظارات

أجود وأرقى انواع النظارات الطبية والشمسية

مكه - شارع رفيق - جده - شارع الأشراف

أخبار أدبية

• توفى فى زحلة بلبنان المؤرخ الكبير الأستاذ عيسى اسكندر معلوف عضو المجامع العلمية فى البلاد العربية وهو نسابة ومؤرخ وحافظة للامثال العامية والفصحى وله مؤلفات أدبية ولغوية وتأريخية قيمة .

• سحبت رخصة جريدة «الشعب» الاسبوعية التى تصدر فى عدن

• سينعقد فى دمشق فى سبتمبر قادم المؤتمر الاول للمجامع اللغوية . وسيدرس المؤتمر فى اجتماعه ما انتهت اليه اللجنة الثقافية التابعة للجامعة العربية حول تيسير الكتابة

• اصدر الامين العام لجامعة الدول العربية قراراً بتأليف لجنة لتشجيع التأليف ومكافأة المؤلفين والناشرين برئاسة الأستاذ محمد حسن العشماوى المشرف على ادارة "شؤون الاجتماعية بالجامعة.

وحى الفـــــؤاد..

بقلم
مصطفى الصباحى

اتيح لى أن اطالع ديوان « وحى الفؤاد » وهو من شعر صديقنا الشاعر الأديب الأستاذ فؤاد شاكر المعروف الآن بأنه شاعر المملكة العربية السعودية

وانى لأعرف صاحب الديوان منذ بضع وعشرين سنة وكنا نعمل معاً فى جريدة كوكب الشرق لصاحبها المغفور له شيخ الصحافيين الأستاذ احمد حافظ عوض بك ، وكان الأستاذ فؤاد شاكر لا يزال طرى العود غض الأهاب ، يرسل الابيات من الشعر فتتعابث معه وتشيطن عليه غير انى كنت اعلم انه شاعر، وان فى برديه رسالة لا بد ان تذيع يوما

ثم غبر على ذلك زمان وكنت اراه بين الحين والحين فاذا رجل بارز فى المملكة العربية السعودية واذا هو شاعر بارز فى دنيا الشعر والأدب . حتى لقد هيئت مكانته ليكون الشاعر الاوحد الذى يلقى قصيدة التحية والترحيب بحضرة صاحب الجلالة الملك عبد العزيز آل سعود رحمه الله فى اجتماع « رضوى » المشهور الذى جتمع فيه الملكان..

وقد استفتح الشاعر ديوانه بقصيدة قافية مطولة أذيعت من محطة الأذاعة اللاسلكية بالقاهرة فى تحية العيد الذهبى لجلالة الملك عبد العزيز آل سعود . وقد جاء فيها قوله :

أجل انها فى الله خمسون حجة
يكاد لها التاريخ يندى ويورق

وهذا معنى جديد لا اعرف ان احداً سبقه اليه ، فلم يوصف التاريخ من قبل بأنه يندى ويورق وهذا امعن فى تقصى غاية العجب والاعجاب فقد قيل انه يتعطر ونحو ذلك ..

وفيها يقول ايضا مخاطبا اهل الجزيرة :

وشيدت للعدل الصروح مشيدة
تناطح اعنان السماء وتسمق

وفى هذا البيت لفتة فاتت على كثير من الادباء. فهم جميعا يقولون « عنان السماء» وهذا خطأ صوابه « أعنان » كما قال صاحب الديوان

اما قصيدته فى اجتماع رضوى فهى قطعة من الحجاز نفسه ان صح أن يقال هذا ، لأنها تذكرنا بما درج عليه شعراء العرب فى سحيق الازمنة من وصف الرحلة لاما يتخللها من مشاهد مختلفة ، وصور متباينة ، ولعلها ، لو لا طابع الحضارة ، تبدو كشعر الصدر الاول ، واليك قطعة منها :

تسائل عن رضوى وما انت قصدنا
ولكن لنا بالـفح منك امور

تشامخ فى الاعنان تبغى سماءها
كأن لم يكن بالمأزمين ثبير

كأنك فى تلك المنازل مفرد
وما لك فى ذاك الشموخ نظير

ونحن نغذى السير نطوى فيافيا
ويبدأ ويطوينا ضحى وبكور

فطوراً بسيف البحر مالت ركابنا
وطوراً بأحقاف الرمال نغور

نسير خفافا تنهب البيد تارة
وطوراً على وحش الفلاة نغير

فكم دروب وعثاء والدرب آمن
وكم جؤذر جئناه وهو يسير

مشينا الى اسرابها وهى رتع
نعاجلها بالقنص حين نحور

تروح الظباء الغر عنا تهاديا
بها ميل فى عطفها وغرور

تراوحها ذات اليمين فان أبت
قراراً فمن ذات اليسار تدور

وهكذا نستروح من هذا الديوان
نسمات آبائنا الاوائل ونستشرف منها حميد العيش وشريف الشمائل

والديوان كله على هذا النسق الطيب ، ولو لا خوف الاطالة لمضينا ، ولعله ضيق الذرع ونفاد المنة يحملنا على تلمس الاعذار ولنا عودة اليه ان شاء الله تعالى ؟

الشمـــس...

تجلت من الشرق البعيد بوجهها
وراحت تجوب الافق كالرعب سيرها

تراكض كالخيل العتاق بحلبة
فلو لا سناها مارعى الحقل زهرة

تميس بها الأغصان تيها اذا بدت
فما قيمة الدنيا اذا ما تحجبت

فأشرق منها الغرب والشرق مشرق
وكالماء الا انها تتفوق

اذا ما دعاها صاحب الفوز تسبق
ولكنها تفشو فتنمو فتعبق

بوجه كأن التبر منه تدفق
توارى بجنح الغيب فالكون يزهق

« البحترى الصغير » حسن احمد فرج زامل
المدينة — المنورة

أين ؟

منذ عام ونصف العام شرع الصديق الأستاذ عبدالسلام الساسى، الذى يعمل جاداً فى خدمة الأدب وذويه بروحه المخلص وشعوره الصادق ودأب ونشاط لايجاد وجمع نتاجنا الادبى بأقلام المعاصرين من أدبائنا وذلك لكى نستطيع أن نوجد شيئاً مما انتجنا فى مجال الأدب لعالم الناس لئلا نبقى بمجهل بين الشعوب التى اخذت نصيبها من وسائل الرقى والتقدم فانتجت تراثاً يصور نصيبها من العلم والثقافة والمعرفة والمشروع الذى كان الاستاذ الساسى يسعى لتحقيقه هو وضع موازنة بين الاديبين الكبيرين الدكتور طه حسين والاستاذ عباس محمود العقاد ، وذلك بمناسبة زيارة الدكتور طه حسين لهذا البلد فى يناير عام ١٩٥٥ حينما كان رئيساً للجنة الثقافية لجامعة الدول العربية فى دورتها التاسعة التى عقدت فى مدينة جدة فى العام المنصرم .

وقد ساهم فى هذه المقارنة من أشرك الاديب الساسى من الادباء بالاسئلة التى وضعها ووجهها الى من احتار ولست ادرى أين بلغ موضوع هذا الكتاب الذى ينتظره الناس والذى اتوقع أن يكون له نصيب وافر من الذيوع والاقبال على اقتنائه . ولست أقول هذا لأغرى الاستاذ الساسى وادفعه دفعاً ليسرع الى طبع الكتاب ليتعوض عن اتعابه من كلمات الشكر والتقدير ومن المادة ما يستحق لقاء ما بذل من جهد وما يبذل فى سبيل نشر أدبنا المعاصر بما يملك ويتاح له من وسائل النشر .. وأكاد اقطع بأن النقاش والجدال قد يطول انفاس اصحابه ويتجاوز بمايبلغ الاديبين الكبيرين اللذين انشأ من أجلهما هذا الكتاب ، وربما تجاوزهما ، ولن اسبق الحوادث باطالة الكلام فى أمر كتاب لم يصدر بعد ولم يعرف كثير من الناس من أمره لا كثيراً ولا قليلا ، والذى اتوقع انه سيجمع الى اجادة الطبع حسن التنسيق واختيار الورق الصقيل وجمال التبويب لما للأديبين الكبيرين المؤلف عنهما هذا الكتاب من مكانة رفيعة مرموقة فى عالم الادب والثقافة والعلم ، ومايوحى صاحب هذا الكتاب وذوقه لأنه اضحى صاحب تجارب وخبرة فى مجال الطبع والنشر.. وبانتظارى التعقيب من الصديق الاديب حيث يعلن لنا عما وصل اليه مشروع هذا الكتاب ، ازجى اليه عاطر شكرى على جهده المشكور.

ابو مدين

طلب مهندسين

يطلب البنك العربى السعودى بجدة باب مكة عن حاجته الى مهندسين مكائن ديزل ويرغب ان يكونوا سعوديين أو اجانب حاملين رخصة اقامة لسنة ١٣٧٦ هـ فمن يجد فى نفسه الكفاءة ان يتقدم الى محلنا المذكور فى مدة خمسة عشر يوماً وان يصحب معه مايثبت عمله.

احمد محمد عطيه

فقد جوازات سفر

فقد من الحاج جعفر نواب على الهندى جوازان بمكة احدهما جواز قانونى والآخر جواز حج الاول برقم ٢٨٢٩٤٠ والثانى رقم ٥٣ ٩٤١١ الصادران من حكومة الهند (بومى) فمن عثر عليهما يسلمهما دكان حسن ملا بجياد وله مكافأة .

تخطيط اراضى الشهداء

تعلن امانة العاصمة للعموم انها ستقوم بتخطيط أراضى الشهداء فعلى كل من بيده تمسكات شرعية تثبت تملكه لارض هناك عليه تقديمها الى اللجنة المشكلة برآسة السيد هاشم السباك رئيس التفتيش بمقام وزارة الداخلية ومنزلم يتقدم بذلك خلال خمسة عشر يوما من تاريخ نشر هذا الاعلان سوف لايلتفت اليه .

موعد مسابقة : راغبى الالتحاق بوظائف

مديرية شئون الموظفين العامة
بوزارة المالية والاقتصاد الوطنى

بناء على تقدم الكثير من راغبى الالتحاق بوظائف مديرية شئون الموظفين العامة بوزارة المالية والاقتصاد الوطنى .. فأنه قد تحدد يوم الخميس القادم الموافق ١٦ محرم ١٣٧٦هـ موعداً لاختبار المتقدمين . وهؤلاء عليهم مراجعة المديرية المذكورة — شارع المطار — جدة — منذ الساعة الثالثة صباحا من اليوم الموضح عاليا . حاملين شهاداتهم المدرسية والادارية وحفائظ نفوسهم . وسيخطر المتفوقون وغيرهم بالنتائج الاخيرة .

مزاد على بجمرك جدة

اعتباراً من يوم الاحد الموافق (٥) محرم ١٣٧٥ هـ ستعرض بساحة جمرك جدة بضائع لبيعها بالمزاد العلنى وسيستمر العرض والبيع فى كل من يومى الاحد والثلاثاء اسبوعيا فى تمام الساعة الرابعة صباحا حتى تنتهى عمليات البيع والدفع فورسو المزاد فللعلم والاحاطة ، واغتنام هذه الفرصة .

اعلان هام

لعموم المواطنين والاجانب

تعلن مصلحة الزكاة والدخل لجميع المواطنين انه بمناسبة انتهاء العام الهجرى ١٣٧٥ يجب على كل مواطن خاضع للزكاة الشرعية ان يبادر بمراجعة المصلحة المذكورة اواحد فروعها المنتشرة فى انحاء المملكة لتسديد نصف الزكاة المستحقة عليه .وذلك تنفيذاً للمرسوم الملكى الكريم رقم ١٧-٢-٢٨-٨٧٩٩ الصادر بتاريخ ٨-٩-١٣٧٠ والقرار الوزارى رقم ٣٩٣ الصادر بتاريخ ٦-٨-١٣٧٠ هـ

كما يجب على الخاضعين لضريبة الدخل الذين يمسكون حساباتهم على اساس السنة الهجرية ان يبادروا بتقديم حساباتهم مع تسديد الضرائب المستحقة عليهم الى مصلحة الضرائب اواحد فروعها فى انحاء المملكة وذلك تنفيذاً لنص المادتين التاسعة والخامسة عشر من المرسوم الملكى رقم ١٧-٢-٢٨-٨٧٩٩ — بتاريخ ٢١-١-١٣٧٠ والقرار الوزارى رقم ٣٤٠ بتاريخ ١-٧-٧٠ وان مصلحة الزكاة والدخل تهيب بالمواطنين المحترمين ان يبادروا كل فيما يخصه بتقديم بياناته وبتسديد المستحق عليه .

من ادارة عين زبيدة والعزيزية
لعموم المقاولين واصحاب العماير بمكة

تعلن ادارة عين زبيدة والعزيزية للعموم بأنها قد اعدت البئر الكائن بجرول امام دار قطب والبئر المسماة ببئر الغسالة بالمعابدة وامدتها بالطلمبات اللازمة كما انها قائمة على اعداد غيرها من الآبار لأعطاء كل من يريد ماء بالوايت لأجل العماير ولا تسمح بحال ان يؤخذ ماء العماير من ماء عين زبيدة او العزيزية وان الادارة لترجو من العموم مساعدتها بذلك لتتمكن من اداء مهمتها والله من ورد . القصد ،

لامناقشة

لوبان
أرقى واخر
عطور فى العالم
LUBIN

تطلب من الوكيل حسين بكرى قزاز — باب الزيادة بمكة
وتباع بدكان رشاد نقيب شارع الاشراف بجدة
وتباع بدكان توفيق جنتية شارع الملك عبدالعزيز بالرياض

اعلان

مصانع باحدين تملن تأجيرد كاكين ومعارض عمارة البستان بجرول التفصيل حسب الطلب المخابرة بالادارة بالقرارة .

فيللا للايجار بجدة

المحتويات — ١٣ غرفة ٤ حمامات ٢ مطبخ ١ مستراح تنوير كهربائى الموقع — كيلو ٣ على طريق الاسفلت المؤدى الى مكة بجوار وزارة التجارة المراجعة مدير البنك الاهلى التجارى .

المحكمة الشرعية بمكة

١ — تعلن ان حسين سلطان نشاب الدين البقالى تقدم اليها بطلبه اثبات تملكه لكامل الدار ارضاً وبناء الكائنة بمحلة المسفلة المحدودة شرقا سلمان خياط وتمام الحد احمد خوجه البخارى وتمام الحد ايضاً السكة البير الامدقوغربا احمد سندى وتمام الحد الرحبة وشاما ملك احمد خوجه ابخارى وتمام الحد منه احمد سندى وجنوباً السكة النافذة وطلب حجة استحكام بذلك فكل من له معارضة يتقدم الى المحكمة ومدة شهر من تاريخ نشره .

٢ — تعلن ان محمد نور سلطان بن شاب الدين البقالى تقدم اليها بطلبه اثبات تملكه لكامل الدار ارضاً وبناء الكائنة بمحلة المسفلة بجبل ابو شداين المحدودة شرقا ملك عبدالله عبدالواحد ساردار وغربا ملك عبدالعزيز قارى وشاما السكة النافذة وجنوباً السكة النافذة وطلب حجة استحكام بذلك فكل من له معارضة يتقدم الى المحكمة ومدة شهر من تاريخ نشره .

٣ — تعلن ان محمد بن عبدالرحمن شماع تقدم اليها بطلبه اثبات تملكه لكامل الدار ارضاً وبناء الكائنة بمحلة المسفلة تحت جبل ابوشداين المحدودة شرقا ملك الهيطلى وغربا السكة النافذة وشاما ملك جبل غازى وجنوباً ملك شمات وطلب حجة استحكام بذلك فكل من له معارضة يتقدم الى المحكمة فى مدة شهر من تاريخ نشره .

٤ — ان جبيل غازى بن على شمير على تقدم اليها بطلبه اثبات تملكه لكامل الدار ارضا وبناء الكائنة بمحلة المسفلة بجبل ابوشداين المحدودة شرقا ملك الهيطلى وغربا وشماما السكة النافذة وجنوباً ملك محمد شماع وطلب حجة استحكام بذلك فكل من له معارضة يتقدم الى المحكمة فى مدة شهر من تاريخ نشره .

٥ — تعلن ان حسن على متنى تقدم اليها بطلبه اثبات تملكه لكامل الدار ارضاً وبناء الكائنة بمحلة القرارة بدرجة المروة المحدودة شرقا السكة النافذة وغربا ملك الاشراف وتمام الحد منه ملك عبدالله مرسانى وشاما السكة النافذة وجنوباً ملك عبدالمعبود نجار القاضى وطلب حجة استحكام بذلك فكل من له معارضة يتقدم الى المحكمة فى مدة شهر من تاريخ نشره .

طلب نجارين فنيين

مطلوب ثلاثة نجارين فنيين لهم خبرة فى المهنة فمن يجد بنفسه الكفاءة فليتصل بمحل محمد بدوى برحه نصيف — جدة

معروض للإيجار

١ — المعروض للايجار لعام ٧٦ كامل الدار وقف عباس سقطى بالمجلة بجانب دار الحلوانى المدنى يشغلها سعيد سقطى المحتوية على دكان ومقعد ومجالس ومنافعها الشرعية بالواجهة ومؤخرين ومنافعها الشرعية وميت وسطحين ومنافعها فمن يرغب فى استئجارها يراجع الوكيل ضياء الدين بخارى بدكان عبد الرحيم القماش بباب الوداع .

٢ — المعروض للايجار كامل الدار الكائنة بحارة جرول قبال بردولار على الشارع العام المحتوية على عدة مساكن علوية وسفلية وديوان ببركة بخط تلفون الى لها اربع واجهات فمن له رغبة فى استئجارها فيراجع عبدالله خان بالمدعى او حسن شمس بشارع التوفيق .

٣ — يعلن على صبغه ناظر وقف آل صبغه انه يوجد بوقفهم المذكور دكاناً بشارع المعلا على الطراز الحديث مسلكا بالكهرباء العمومية وبه رفوف من القزاز لتعاطى مهنة الصيدلية فعلى كل من رغب الايجارة مراجعة الناظر المذكور بمحله بمكة بشارع المعلا.

٤ — معروض للايجار كامل الدكان الكائن بمكة المكرمة بسوق الصغير فكل من له رغبة يراجع الناظر عبدالرحمن قوال أو الوكيل الشرعى محمد على قوال بداره بسوق الصغير .

٥ — الدار الكائنة بمكة بالمسفلة المطلة على الشارع العام الجديدة العمارة المزودة بالكهرباء معروضة للايجار لعامى ٧٦ و٧٧ فمن رغب فى استئجارها فليراجع السيد سراج فيلالى بمكة أو مالكها عبد الفتاح خياط بديوان المراقبة العامة بجدة للمفاهمة وعقد الايجارة .

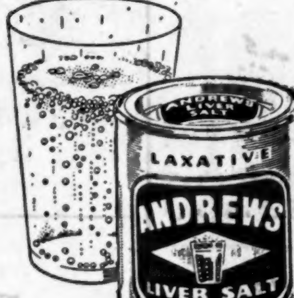

إن كوبا من اندروس
فى الصباح
يجعلك موفور الصحة والنشاط

K.346/55

Wisdom
ويزدوم

.. فرشاة الاسنان التى
أنتجت عن خبرة !

صنعت فرشاة اسنان ويزدوم دى لوكس بمعرفة اناس يعرفون سر هذه الصناعة الحقيق ، هى أقدم مؤسسة لصناعة فرش الاسنان فى العالم . شعرها الفلكسترون طويل الاحتمال مدبب الطرف يصل الى وينظف جميع الفجوات البعيدة بين الاسنان .. وتبيع المحال الكبيرة فرشاة اسنان ويزدوم دى لوكس داخل انابيب زجاجية صحية

.. ذات الشعر المصنوع من
الفلكسترون
مضمون خلوها تماما من شعر أى نوع من الحيوان

الوكيل
عبدالله الحيسى
شارع فيصل ، مكة المكرمة

S7R